＜３．２１さよなら原発全国集会（東京：代々木公園）＞

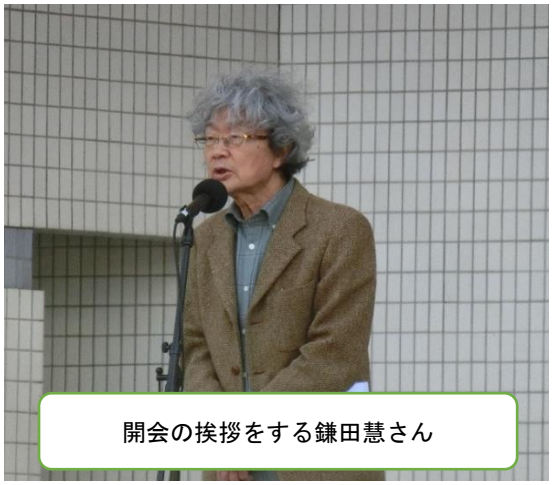

開会の挨拶をする鎌田慧さん

モニタリングポスト撤去反対の闘いを報告する福島原発告訴団の人見やよいさん

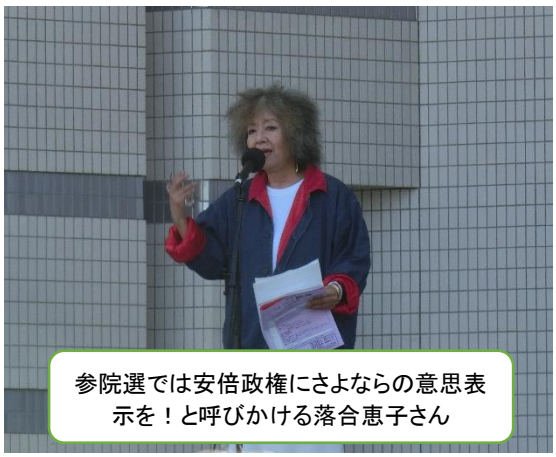

参院選では安倍政権にさよならの意思表示を！と呼びかける落合恵子さん

原発事故から８年、避難者の現実と思いを訴える熊本美彌子さん

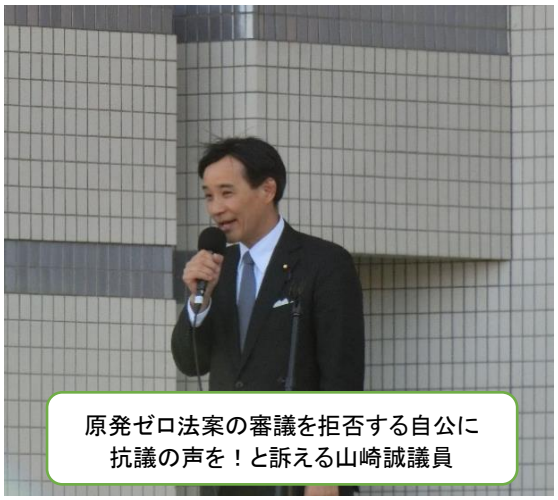

原発ゼロ法案の審議を拒否する自公に抗議の声を！と訴える山崎誠議員

署名活動への取り組みを報告する高校生平和大使の布川さん

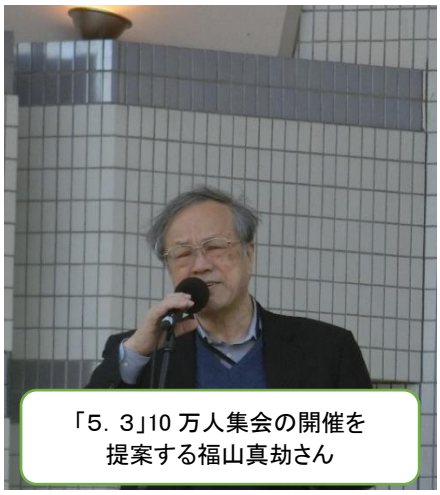

「5．3」10 万人集会の開催を提案する福山真劫さん

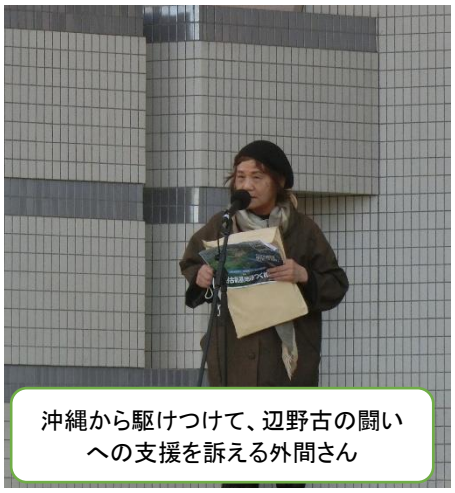

沖縄から駆けつけて、辺野古の闘いへの支援を訴える外間さん

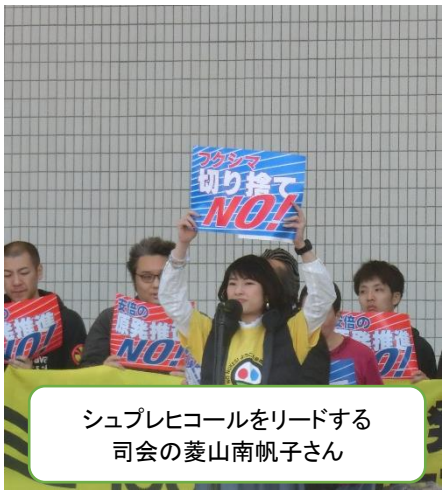

シュプレヒコールをリードする司会の菱山南帆子さん